

WTC

Oficina en arriendo

WORLD TRADE CENTER BOGOTÁ



Calle 100 # 8a
Bogotá

Reconocido por ser uno de los edificios más iconicos de Bogotá el World Trade Center se ubica en el centro empresarial y financiero de la calle 100 de Bogotá. Este edificio es un miembro activo y certificado del World Trade Center.

Ubicación



Oficina disponibles

Planta Oficina P5

Norte

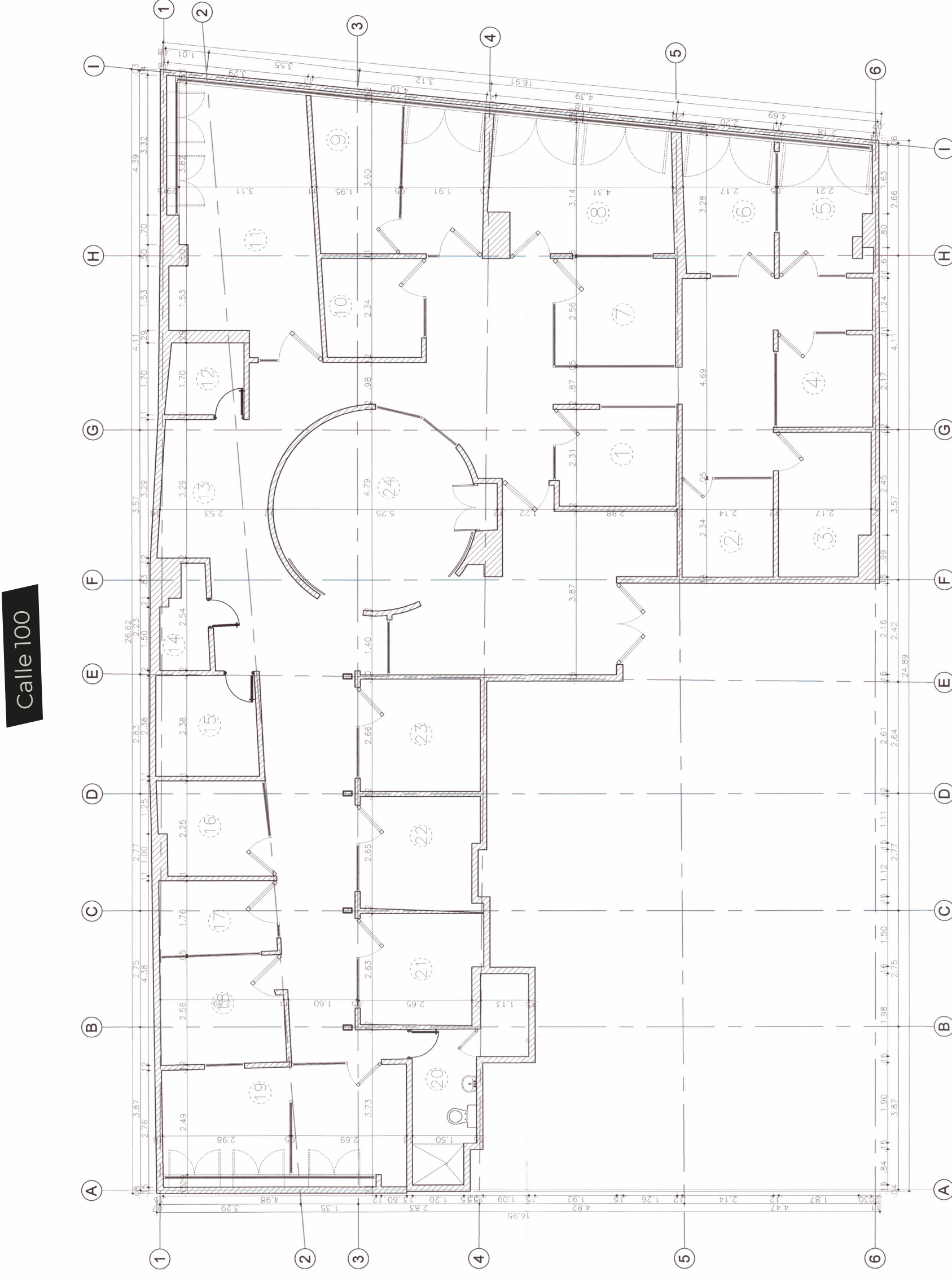

Oficina



Aspectos Técnicos Generales

- Altura: 2.94m
- Punto eléctrico: Sí
- Parqueaderos: 5
- Depositos: 2
- Punto de voz y datos: Sí
- Cocineta: 1
- Baños: 3
- Con acabados

Valor de Arrendamiento Mensual

Inmueble	Área Cons. (M2)	Área Priv. (M2)	Precio (M2)	Costo Admin.	Canon de Arrendamiento
Oficina P5	332,49	294,96	\$69.175	\$1.247.000	\$ 23.000.000

* El precio no incluye IVA. El precio es para un contrato a 5 años. No incluye adecuaciones. Los valores que se encuentran son de referencia, pueden variar por disposición del propietario del inmueble.

Marcas en Plataforma Comercial



Respaldo Isarco

Compañía con excelente trayectoria en gerencia diseño, construcción y comercialización de proyectos en varias categorías: (Vivienda, comercio, oficinas, urbanismo, proyectos especiales y gestión inmobiliaria).

314 4668012

Alejandro Acero



322 5199540

Angie Galindo

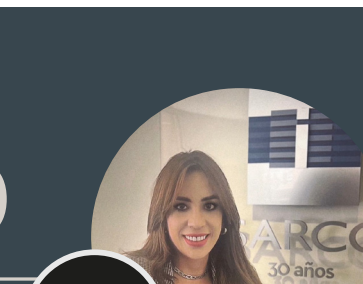

ISARCO
Creamos Experiencias Memorables

f @isarco.official

Calle 103 No. 19 - 60 Piso 4
Bogotá D. C., Colombia

www.isarco.com.co